ඉන්ස්ටෝල් කරන ආකාරය

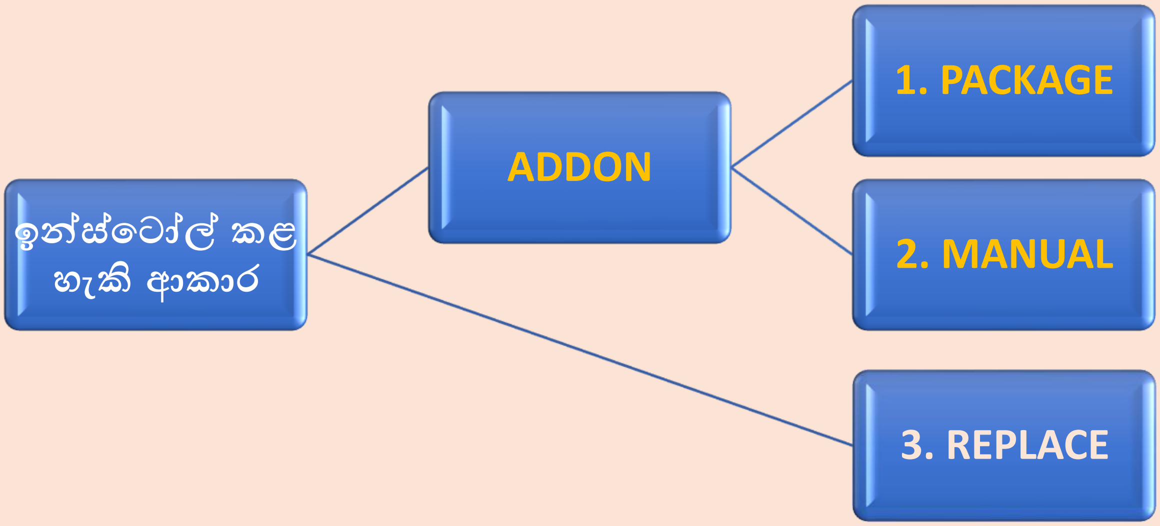

ඉහත ක්‍රම සියල්ල මෙහි පහළින් විස්තර කර ඇත. මෙයින් එක ක්‍රමයක් පමණක් අනුගමනය කරන්න. ඉතා පහසු ක්‍රමය වන්නේ 1 වන ක්‍රමයයි. එමඟින් දෝෂ ඇති වුවහොත් 2 වන ක්‍රමයද, එයත් දෝෂ සහිත නම් 3 වන ක්‍රමයද අනුගමනය කරන්න. 3 වන ක්‍රමයේදී හෝන් එක යෙදීම සිදු කළ නොහැක.

එම ක්‍රම 3ට යාමට ප්‍රථම මොඩ් එකට අවශ්‍ය අනෙකුත් දෑ ඉන්ස්ටෝල් කරගත යුතුය. මොඩ් හා මෙම අනෙකුත් දේවල් බොහෝමයක් ඩවුන්ලෝඩ් කර extract කළ යුතු ආකාරයෙන් පවතින "zip/rar" ෆයිල්ස් වන අතර "winrar" මඟින් "extract" කිරීමේදී දෝෂ ඇති වුවහොත් "7zip" භාවිතා කරන්න.

"7zip" මෙතනින් ඩවුන්ලෝඩ් කරගන්න.

“GTA 5” හී ඕනෑම මොඩ් කිරීමකට “ScripthookV” ඉන්ස්ටෝල් කර තිබීම අත්‍යවශ්‍ය වේ.

"ScripthookV" මෙතනින් ඩවුන්ලෝඩ් (20kb) කරගන්න.

“ScripthookV” ෆයිල් එක ඩවුන්ලෝඩ් කර extract කරගත් පසු එහි ඇති “bin” ෆෝල්ඩරයේ ඇති ෆයිල්ස් 3ම “GTA 5” ෆෝල්ඩරයට copy කරගන්න.

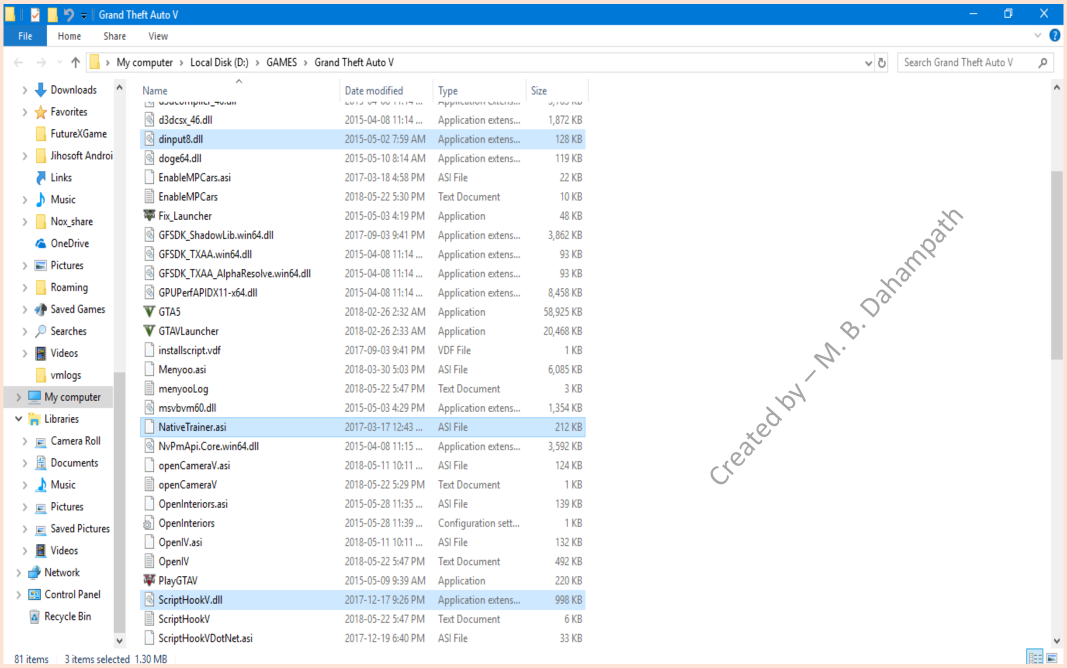

දැන් ගේම් එක වරක් run කර බැලිය යුතුය. Errors වලින් තොරව ගේම් එක load වුවහොත් ඔබගේ ගේම් එකෙහි “ScripthookV” ක්‍රියාත්මක වේ. ගේම් එක load වූවිට “F4” ප්‍රෙස් කර බලන්න. “Native trainer” මෙනු එක පසෙකින් දිස් වුවහොත් සාථර්කව “ScripthookV” ඉන්ස්ටෝල් වී ඇත.

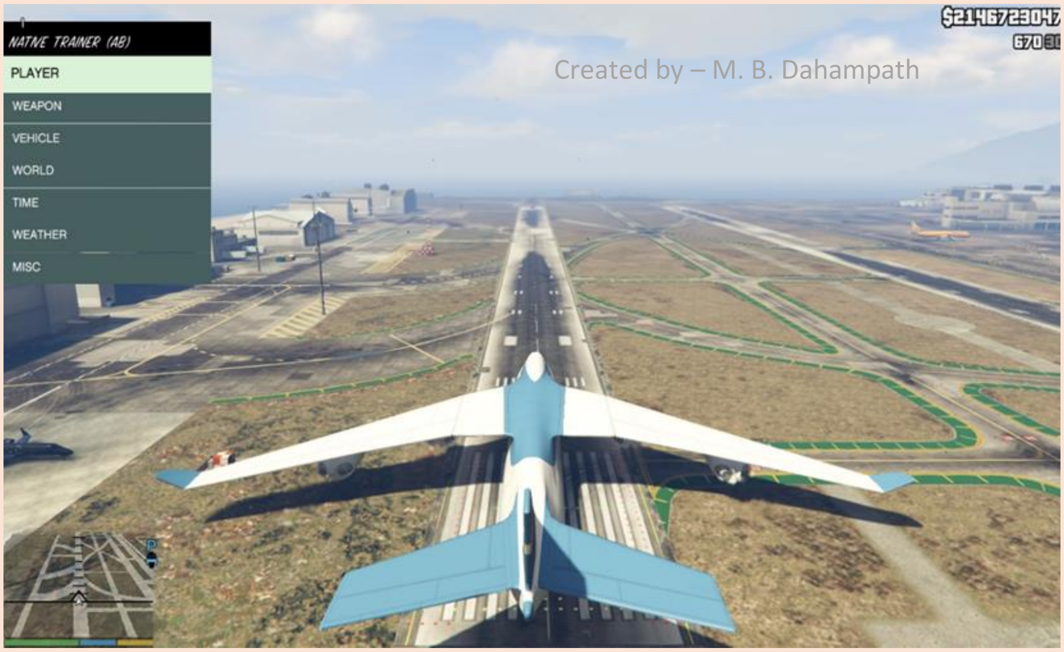

(ගේම් එක ලෝඩ් වීමේදී පහත error එක මතු වුවහොත් පමණක් ඔබගේ ගේම් එකෙහි version එක “ScripthookV” සඳහා support නොකරයි.

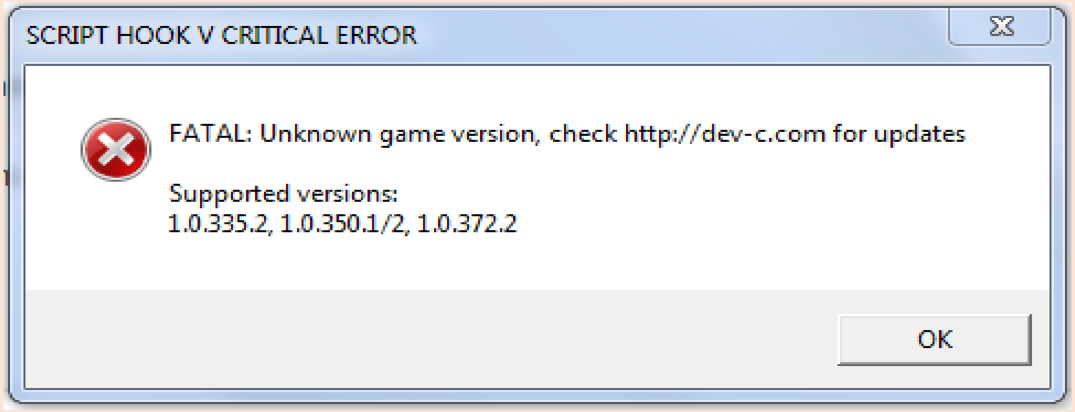

මේ සඳහා පිළියම වන්නේ ගේම් එක update (25gb) කිරීමයි. මෙය කරන ආකාරය දැනගැනීමට මෙම ලිපිය අවසානයේ ඇති ගැටලු යොමු කිරීම සඳහා වන link එකෙන් මා සමඟ සම්බන්ධ වන්න.)

නැතහොත්,

Created by – M. B. Dahampath

“Scripthookv” පරීක්ෂා කිරීමෙන් අනතුරුව ගේම් එකෙන් exit වන්න.

ඉන්පසු "Enhanced Native Trainer" ඉන්ස්ටෝල් කරගත යුතුය. (ඔබ දැනටමත් මෙය ඉන්ස්ටෝල් කරගෙන සිටී නම් හෝ "Simple Trainer” ඉන්ස්ටෝල් කරගෙන ඇත්නම් මෙම පියවර නොසළකාහරින්න.)

"Enhanced Native Trainer" මෙතනින් ඩවුන්ලෝඩ් (5mb) කරගන්න.

CLICK HERE

එය extract කිරීමෙන් ලැබෙන "ent-config.xml" හා "EnhancedNativeTrainer.asi" යන ෆයිල් 2 පමණක් “GTA 5” ෆෝල්ඩරයට copy කරගන්න.

මෙහිදී විස්තර ඇත්තේ "Enhanced Native Trainer" මඟින් බස් රථය ලබාගැනීමේ ක්‍රමය වන නිසා "Enhanced Native Trainer" ඉන්ස්ටෝල් කිරීමේ පියවර දක්වා ඇත. ඔබට අවශ්‍ය නම් මෙය " Simple…" වැනි Trainer එකකින්ද කළ හැකි අතර ඒවා ඉන්ස්ටෝල් කර ඇත්නම් "Enhanced Native Trainer" යෙදීම අවශ්‍ය නොවේ.

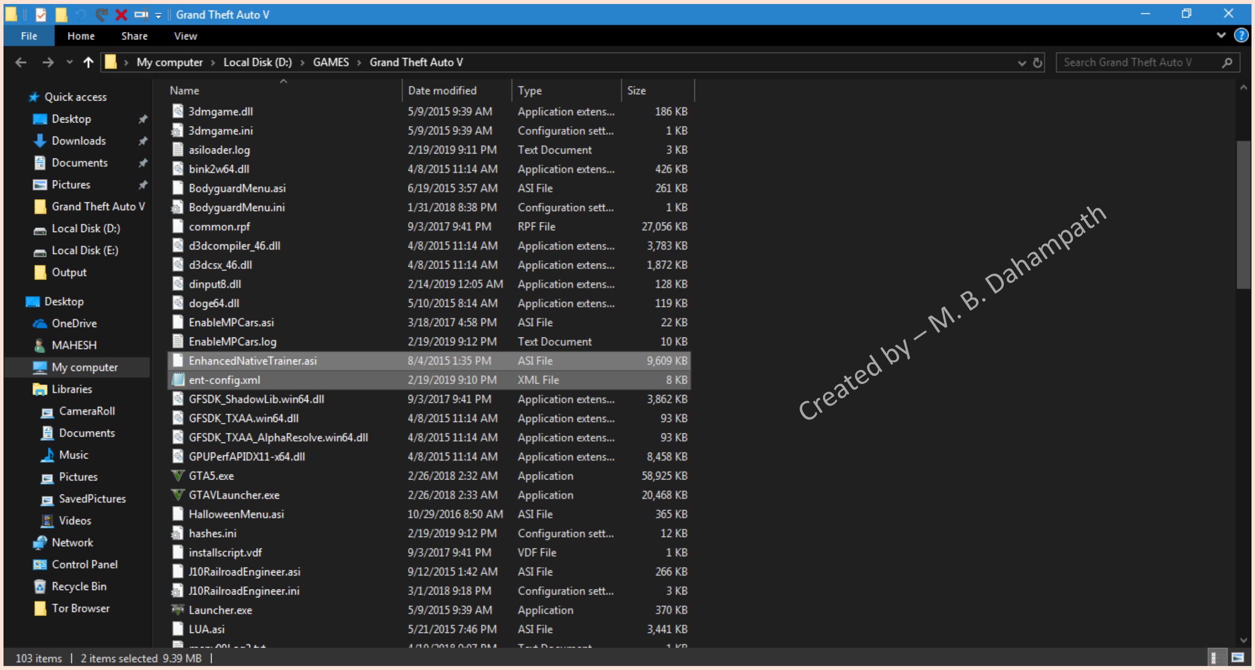

ඉන්පසු "ScripthookV" ඉන්ස්ටෝල් කිරීමේදී copy කරගත් ෆයිල් 3න් පහත රූපයේ ඇති ෆයිල් එක "GTA 5" ෆෝල්ඩරයෙන් delete කරන්න.

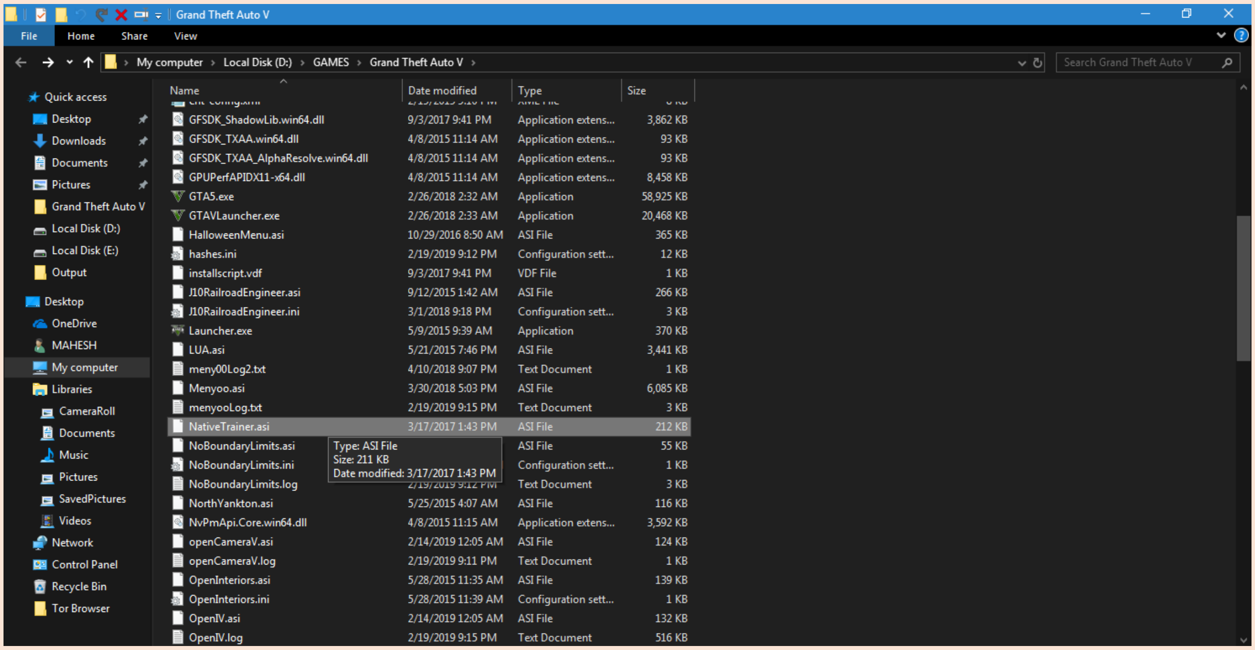

ඉන්පසු "OpenIV" ඉන්ස්ටෝල් කරගත යුතුය.

"OpenIV" මෙතනින් ඩවුන්ලෝඩ් (30mb) කරගන්න.

CLICK HERE *LINK 1*

(ඉන්ස්ටෝල් කිරීමට internet connection අවශ්‍ය වන නවතම සංස්කරණය)

CLICK HERE *LINK 2*

(ඉන්ස්ටෝල් කිරීමට internet connection අවශ්‍ය නොවන පැරණි සංස්කරණය - අලුත් සංස්කරණයේ ඇති සියලු features නොමැත. නමුත් මෙම අප්ඩේට් කිරීමට/මොඩ් කිරීමට එය බාධාවක් නොවේ. ඔබට අවශ්‍ය ඕනෑම වෙලාවක මෙය අන්තජර්ාලයට සම්බන්ධ කර අලුත්ම සංස්කරණයට update කළ හැක.)

ප්‍රථම වරට openiv ඉන්ස්ටෝල් කර ඕපන් කිරීමේදී “GTA 5” ෆොල්ඩරය ඇති ස්ථානය ලබාදිය යුතුය. ඉන්පසු “GTA 5 – windows” ලබාදෙන්න.

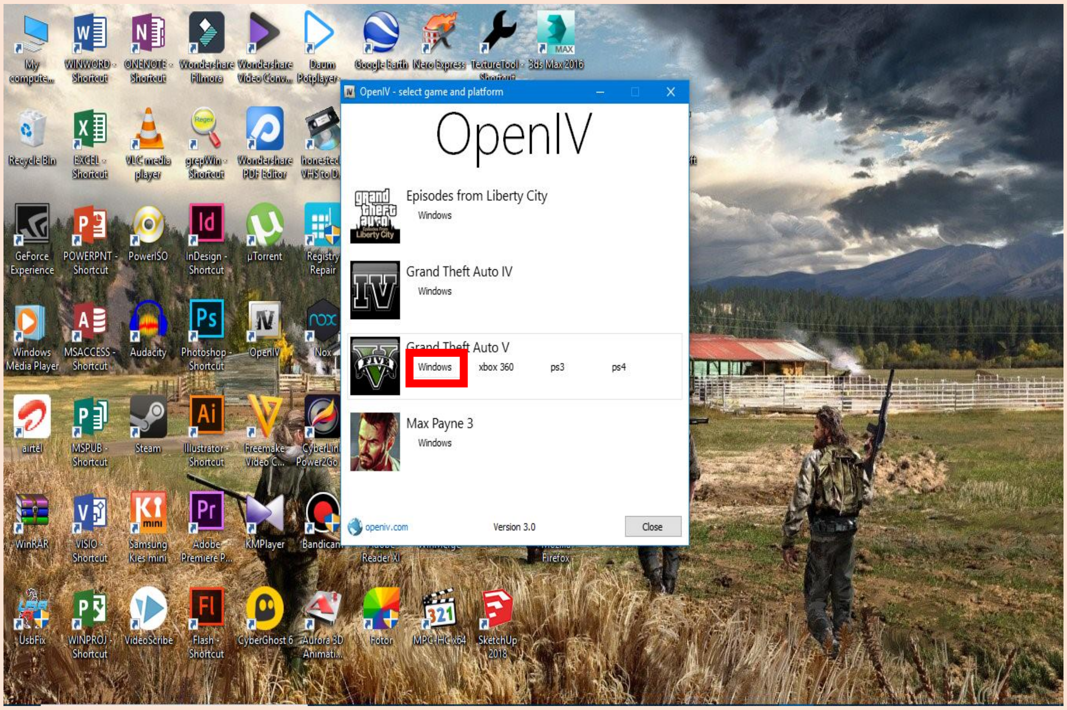

“OpenIV” ඕපන් කරගත් පසු එහි “ASI Manager” හරහා එහි කොටස් 3ම පහත පරිදි ඉන්ස්ටෝල් කරගන්න (internet connection අවශ්‍ය නොවේ). 2 වන “ASI Manager” එක ඉන්ස්ටෝල් කිරීමේදී එන massage එකෙහි “yes" ක්ලික් කරන්න.

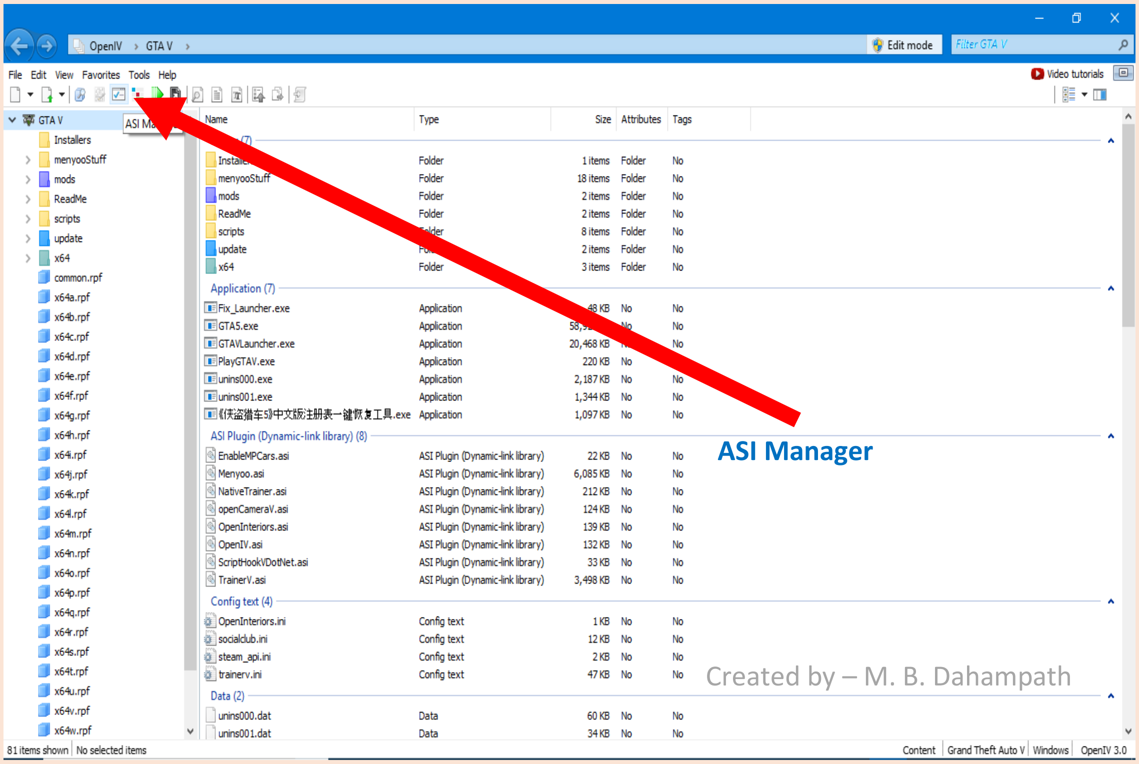

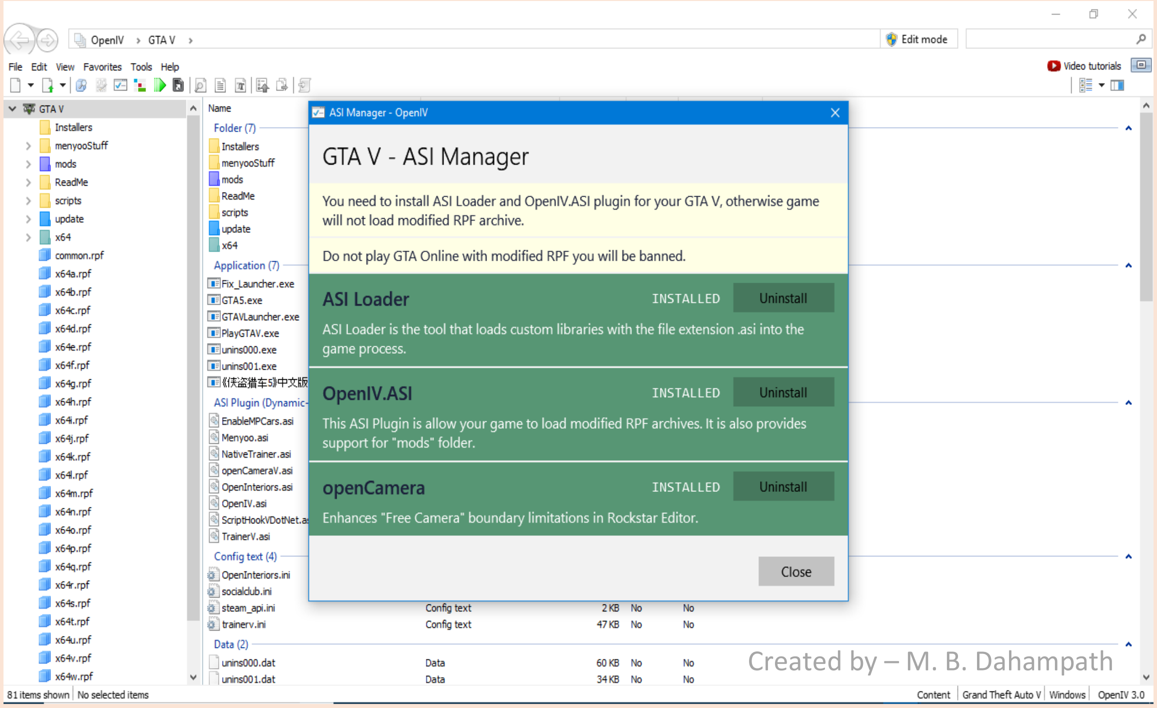

(ඔබ දැනටමත් “ScripthookV” හා “OpenIV” ඉන්ස්ටෝල් කර ඇත්නම් පමණක් ඉහත පියවරවල් නොසළකා හරින්න.)

“OpenIV” මිනිමයිස් කර “My computer” හරහා “GTA 5” ඉන්ස්ටෝල් කරගත් ෆෝල්ඩරයට යන්න. එහි අලුතෙන් “mods” නම් ෆෝල්ඩරයක් සෑදි තිබෙනු දක්නට ලැබෙනු ඇත. ඔබ මොඩ් කිරීමට අදහස් කරන RPF හා folder මීට copy කරගෙන මොඩ් කිරීම සිදු කළ හැක. එවිට ගේම් එක තුල ලෝඩ් වන්නේ ගේම් ෆෝල්ඩරයේ ඇති අදාළ RPF හා folder වෙනුවට “mods” ෆෝල්ඩරයේ ඇති RPF, folders ය. එමනිසා මොඩ් කිරීමෙන් පසුව දෝෂ ඇති වුවහොත් ඔබ කල යුත්තේ නැවත ගේම් ෆොල්ඩරයේ ඇති මොඩ් කිරීමට ලක් නොවූ අදාළ ඔරිජිනල් RPF හා folder නැවත “mods” ෆෝල්ඩරයට copy කර “replace/overwrite” කිරීම හෝ "mods" ෆෝල්ඩරයේ ඇති මොඩ් කළ RPF හා folder සියල්ල delete කිරීමයි.

ඉහත පියවර සියල්ල හා බස් රථය 1 වන ක්‍රමය ඔස්සේ ඉන්ස්ටෝල් කරන ආකාරය සිංහලෙන් ඇතුලත් video එක නැරඹීමට....

බස් රථය ඉන්ස්ටෝල් කිරීමේ ක්‍රම 3 දිගහැරෙන්නේ මෙතැන් සිටයි.

Created by – M. B. Dahampath

" මොණර පැටික්කි" බස් රථය ඉන්ස්ටෝල් කිරීම - 1 ක්‍රමය (PACKAGE).

පෙර සඳහන් කළ "mods" ෆෝල්ඩරයට game ෆෝල්ඩරයේ ඇති “update” හා “x64” යන ෆෝල්ඩර කොපි කරගන්න. (මෙහිදී mod කිරීමට ලක්වන්නේ එම ෆෝල්ඩර නිසා එලෙස කොපි කරගෙන මොඩ් කිරීම සිදුකරයි.

ඩවුන්ලෝඩ් කරගත් " MONARAPATIKKI" මොඩ් එක "extract" කරගන්න.

මිනිමයිස් කළ "OpenIV" වෙත ගොස් “Open Package Installer” මත ක්ලික් කරන්න. එය තුලින් extract කළ “MONARAPATIKKI \MOD FILES\ADD ON\PACKAGE INSTALLER” වෙත ගොස් එහි ඇති ෆයිල් එක open කරන්න.

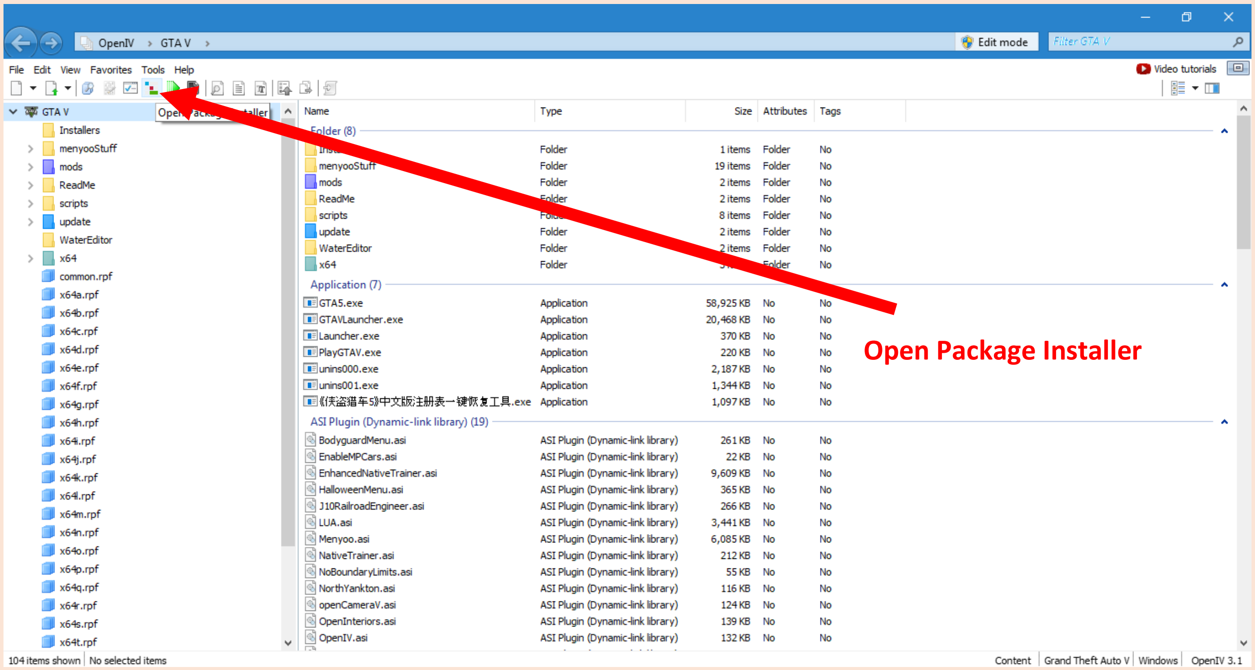

Created by – M. B. Dahampath

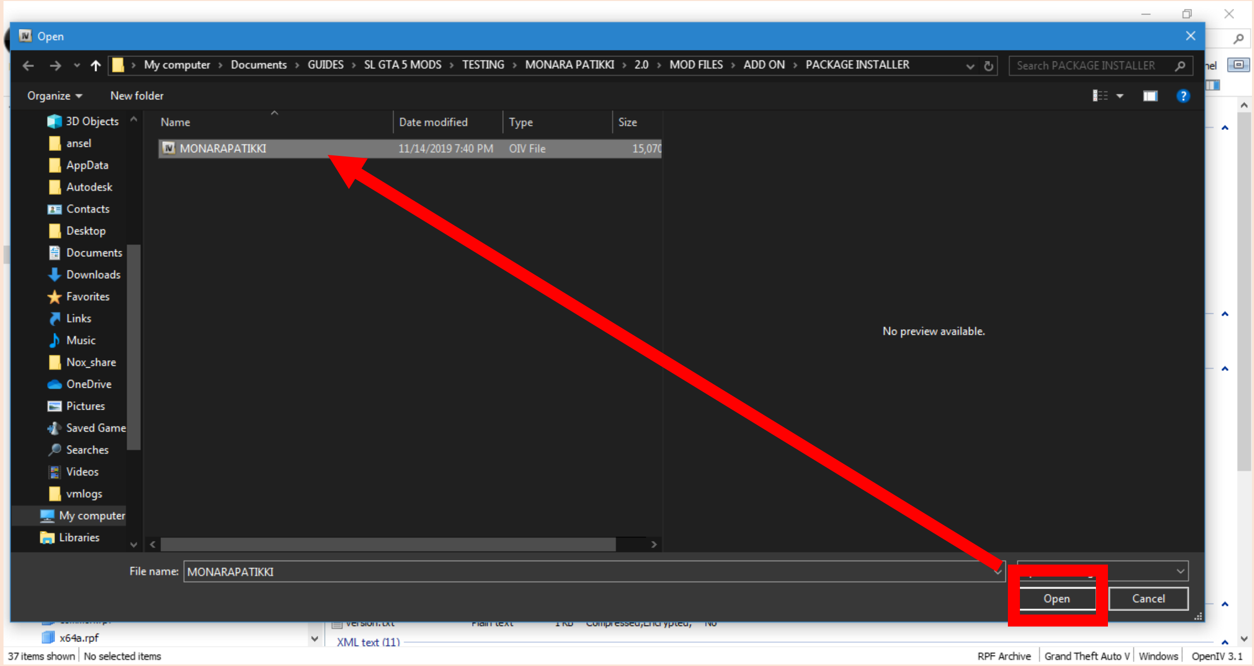

ඉන්පසු පහත රූප වල දක්වා ඇති දෑ අනුගමනය කරන්න.

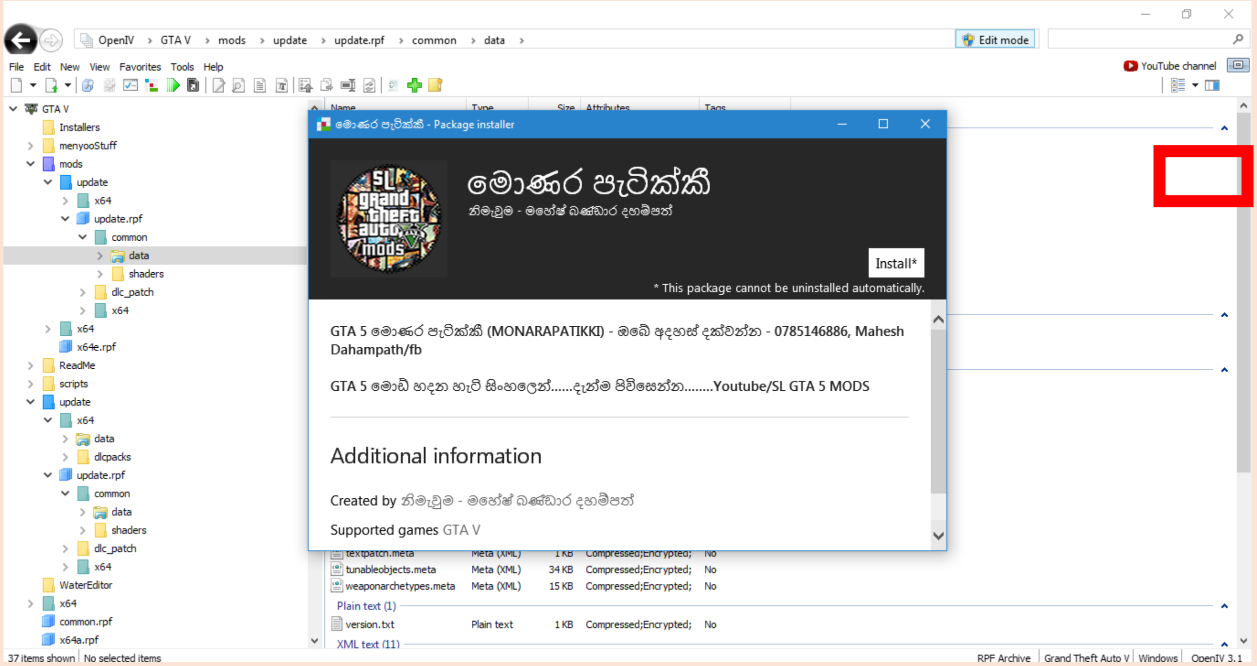

Created by – M. B. Dahampath

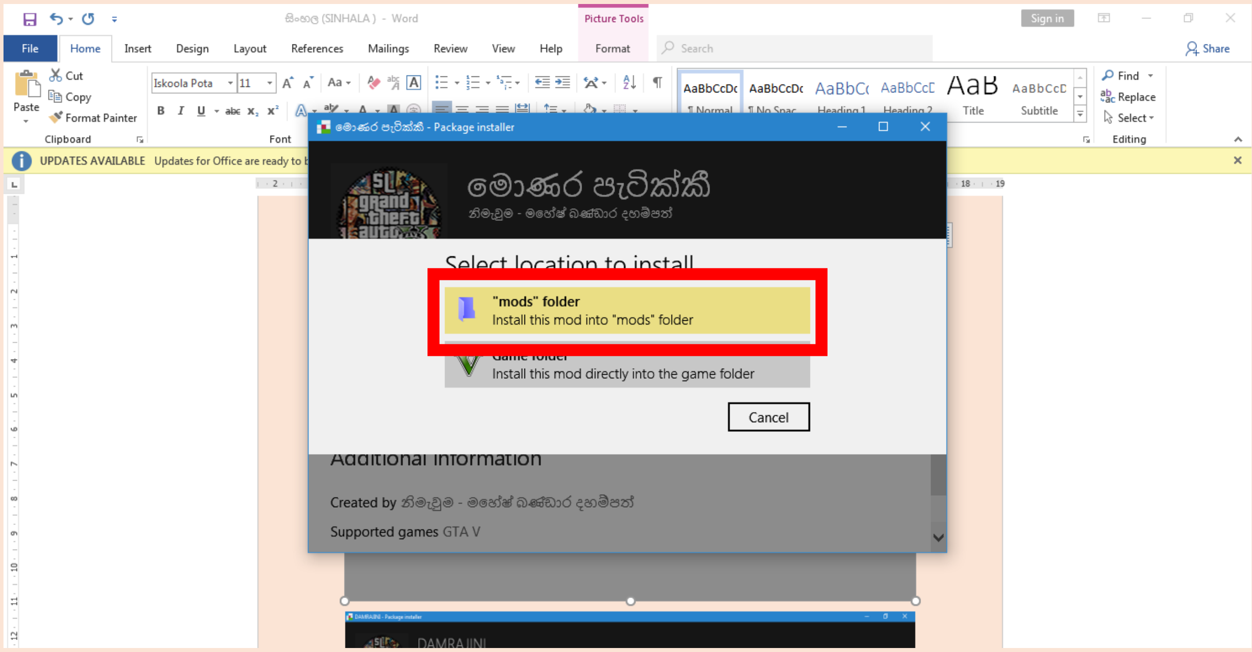

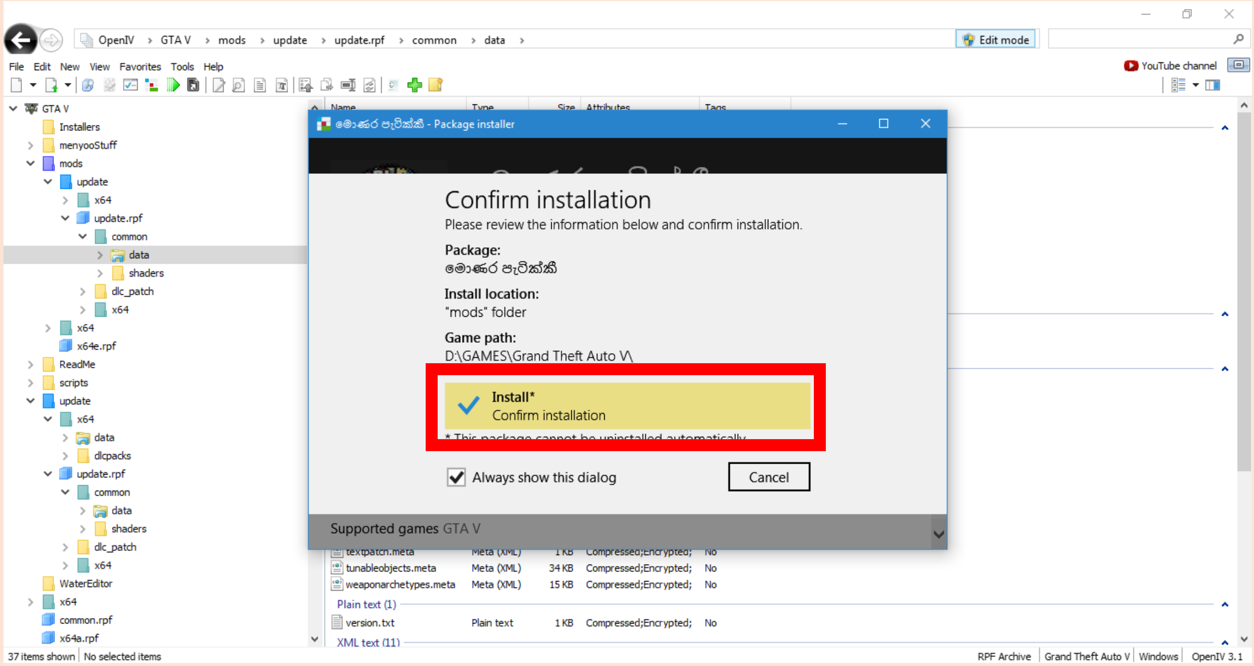

("OpenIV" පැරණි සංස්කරණයේ ඉහත පියවර පමණක් නොදැක්වේ.)

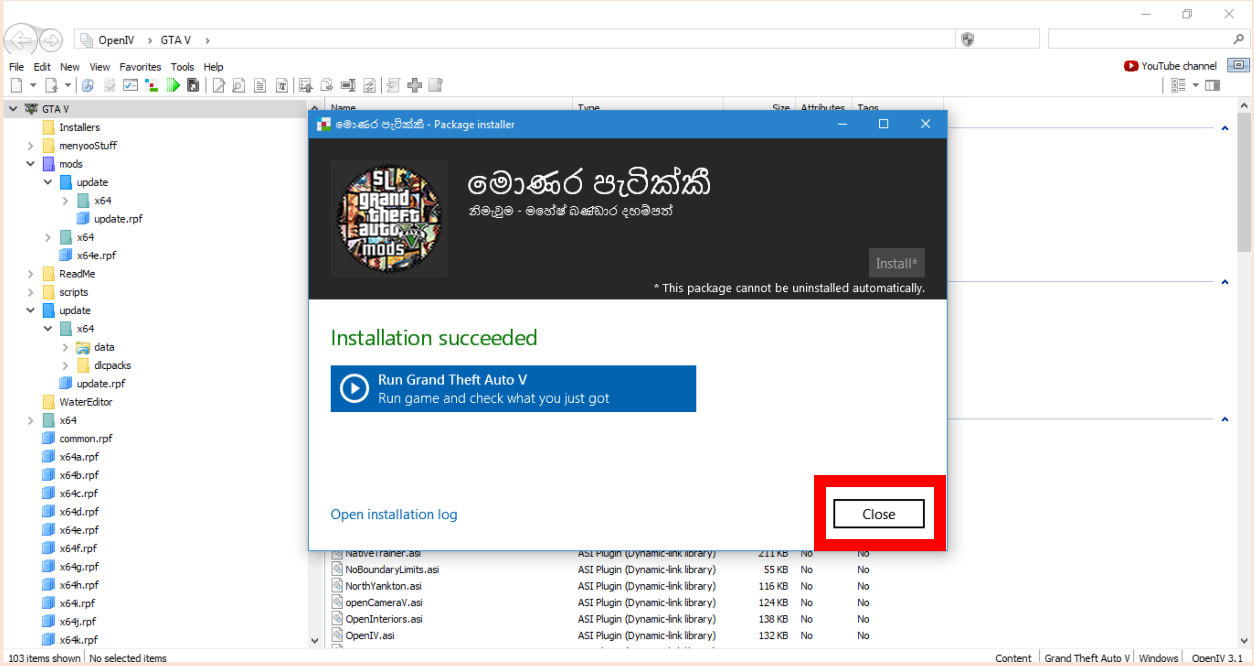

" මොණර පැටික්කී " බස් රථය ඉන්ස්ටෝල් කිරීම - 2 ක්‍රමය (MANUAL).

පෙර සඳහන් කළ "mods" ෆෝල්ඩරයට game ෆෝල්ඩරයේ ඇති “update” හා “x64” යන ෆෝල්ඩර කොපි කරගන්න. (මෙහිදී mod කිරීමට ලක්වන්නේ එම ෆෝල්ඩර නිසා එලෙස කොපි කරගෙන මොඩ් කිරීම සිදුකරයි.

ඩවුන්ලෝඩ් කරගත් " MONARAPATIKKI" මොඩ් එක "extract" කරගන්න.

extract කළ “MONARAPATIKKI\MOD FILES\ADD ON\MANUAL INSTALLER” තුල වූ "monarapatikki" ෆෝල්ඩරය "GTA 5" ෆෝල්ඩරයේ “mods\update\x64\dlcpacks” තුලට copy කරගන්න.

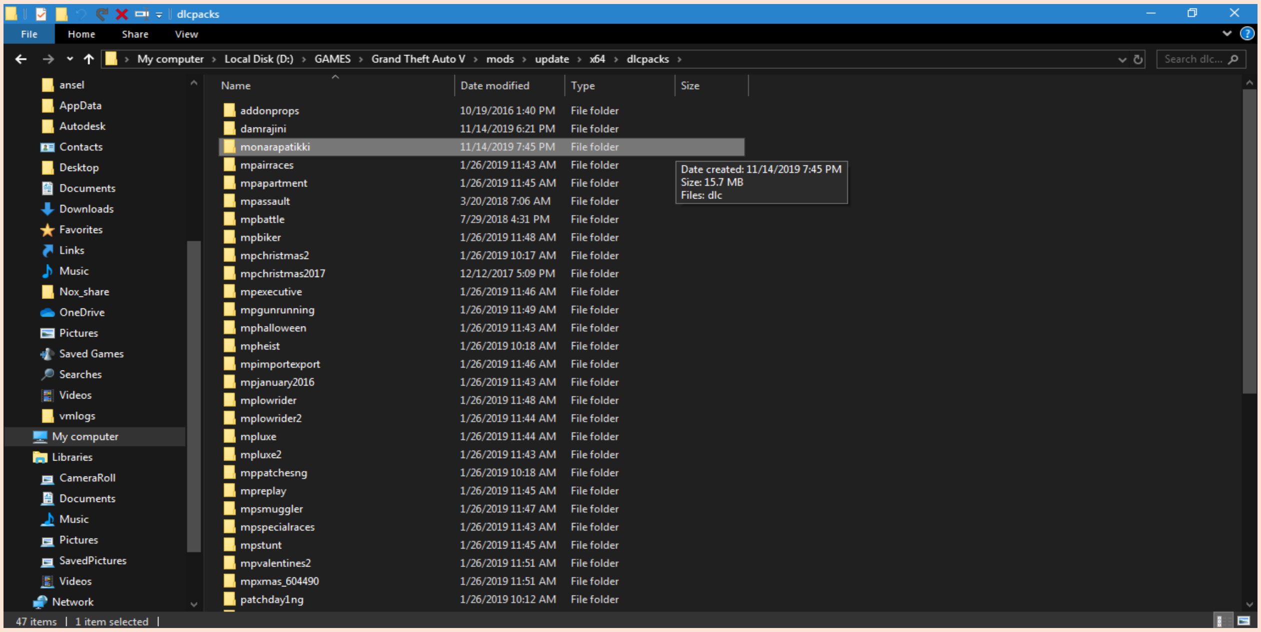

මිනිමයිස් කළ "OpenIV" වෙත ගොස් “mods\update\update.rpf\common\data” තුළ වූ “extratitleupdatedata” හා “dlclist” යන ෆයිල්ස් මත right click කර "Extract..." ලබාදී කැමති තැනකට ඒවා extract කරගන්න.

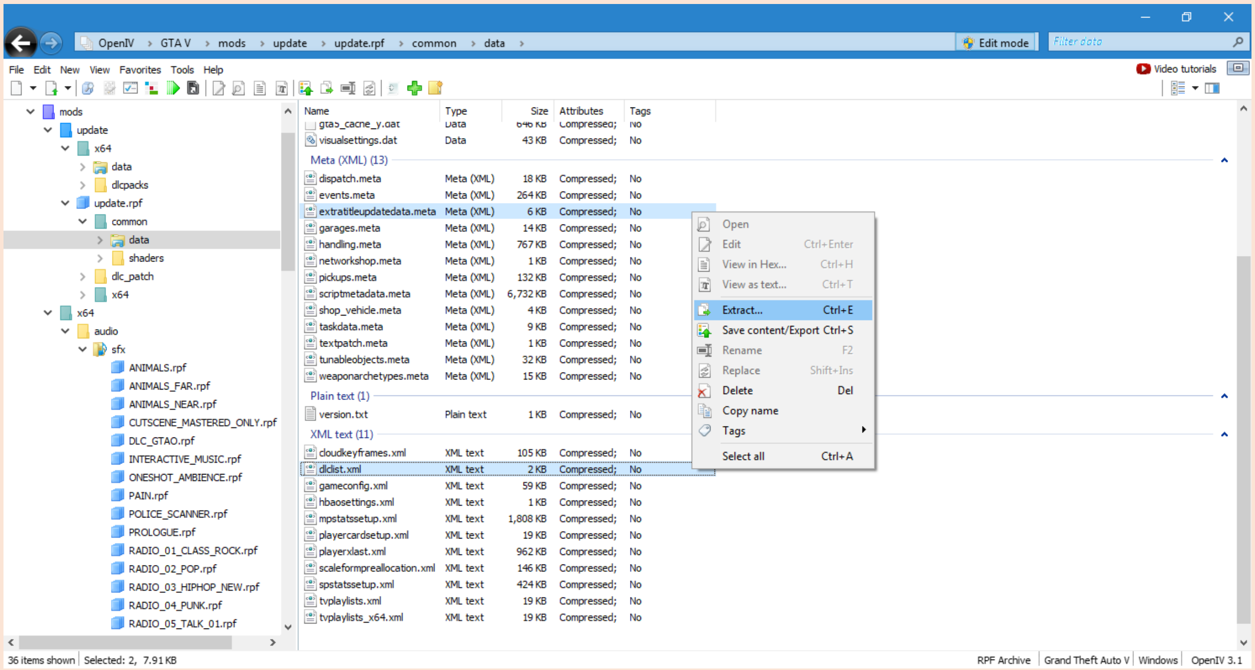

Created by – M. B. Dahampath

“Edit mode” ලබාදෙන්න. ඉන්පසු එන massage එකට “yes” ලබාදෙන්න. පහත රූප දෙස බලන්න.

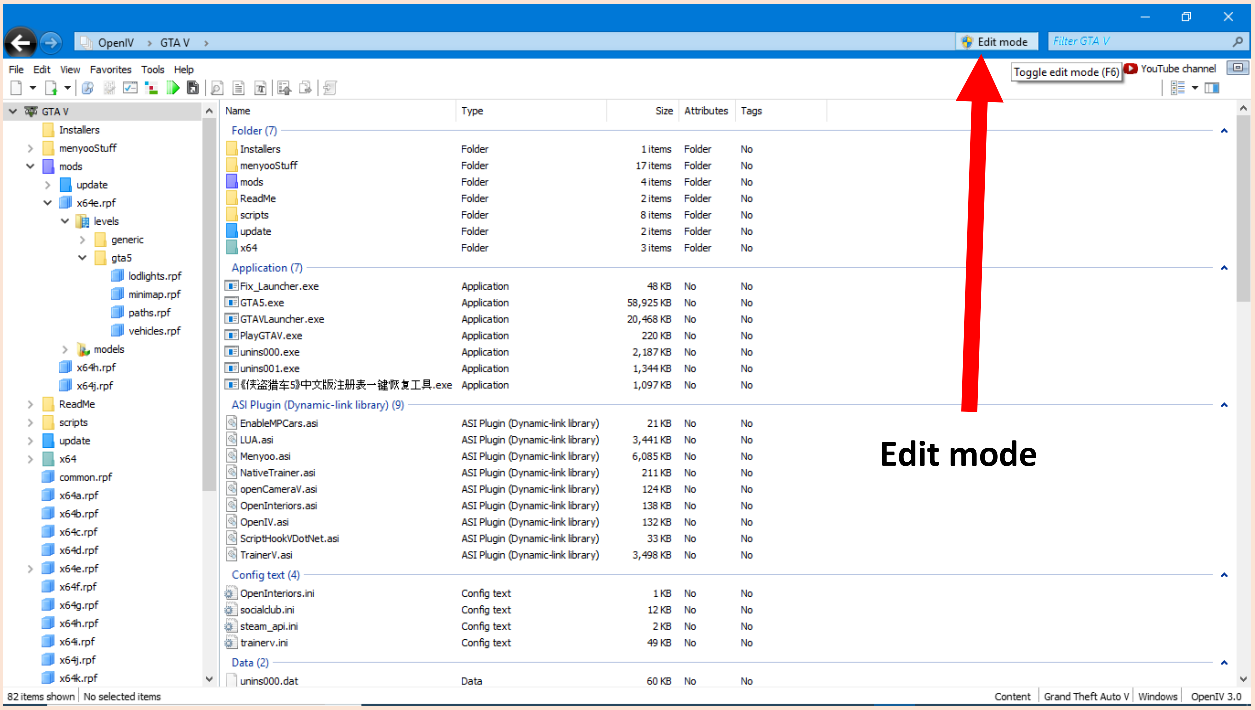

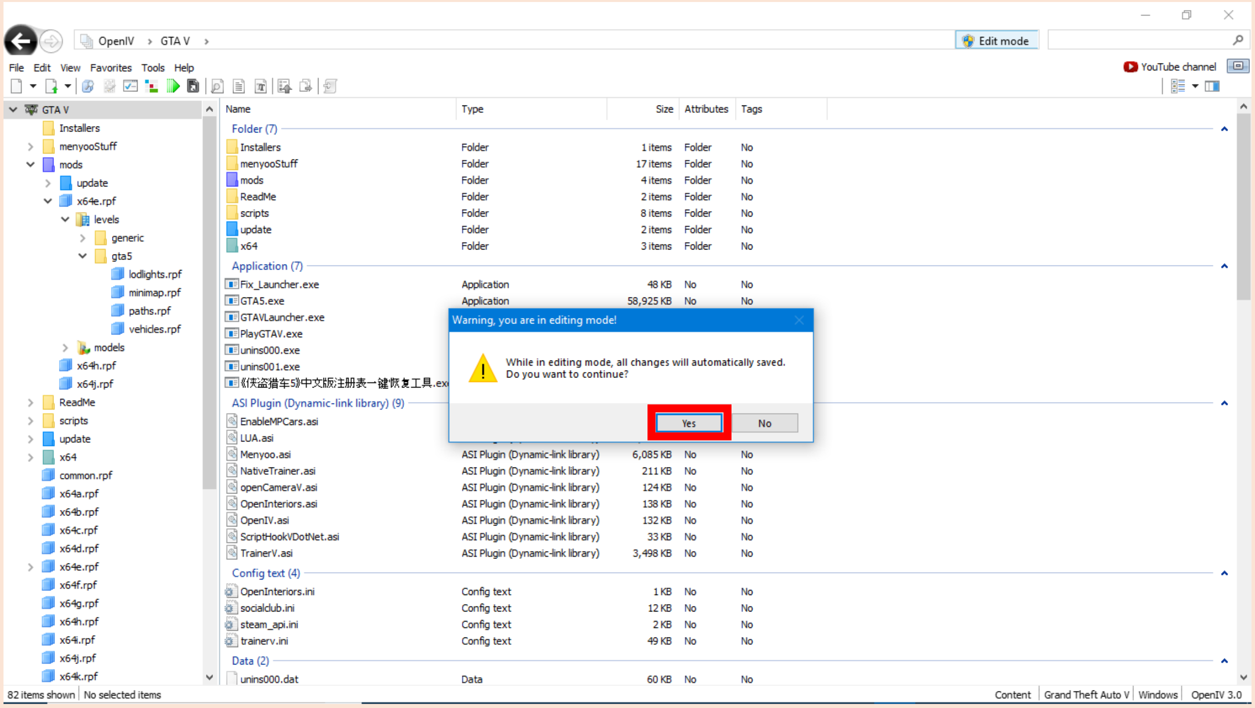

Created by – M. B. Dahampath

එම "extract" කරගත් ෆයිල් "Notepad" තුළින් ඕපන් කර ඒවායෙහි අවසානයට යන්න.

extract කළ “MONARAPATIKKI\MOD FILES\ADD ON\MANUAL INSTALLER” තුල වූ “codes” නම් ෆයිල් එකෙහි ඇති 1 වන code එක "extratitleupdatedata" හී අවසානයටද, 2 වන code එක "dlclist" හී අවසානයටද පහත රූප වල ආකාරයට එන ලෙස copy-paste කරගන්න.

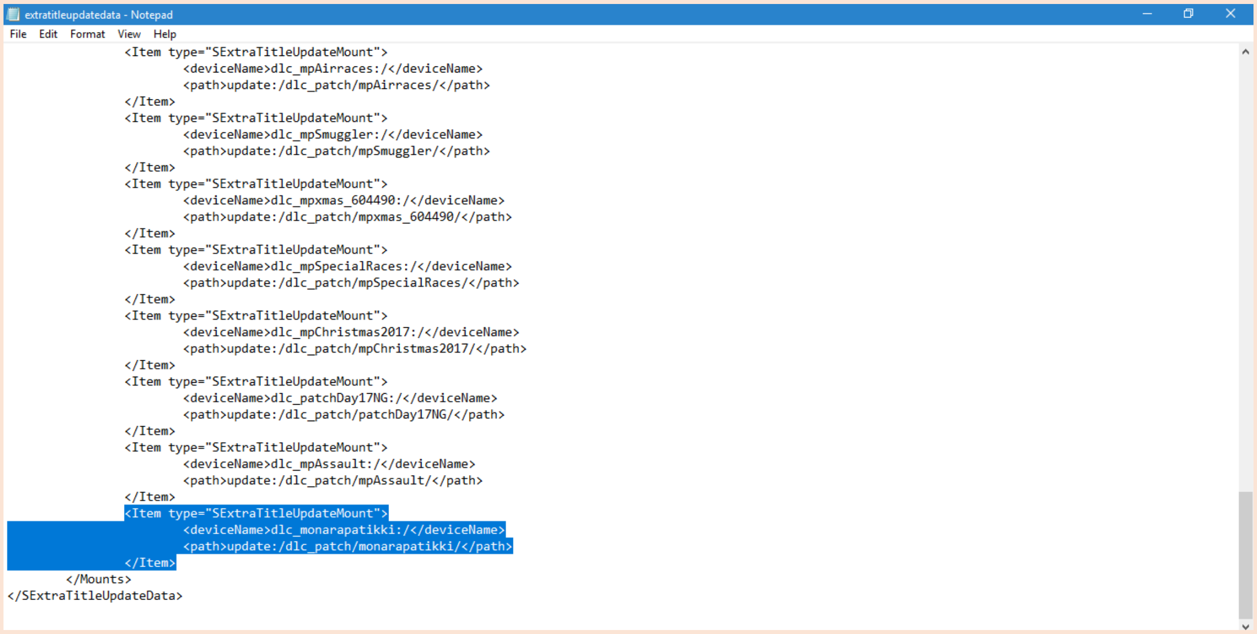

extratitleupdatedata - Notepad

File Edit Format View Help

```
		<Item type="SExtraTitleUpdateMount">
			<deviceName>dlc_mpAirraces:/</deviceName>
			<path>update:/dlc_patch/mpAirraces/</path>
		</Item>
		<Item type="SExtraTitleUpdateMount">
			<deviceName>dlc_mpSmuggler:/</deviceName>
			<path>update:/dlc_patch/mpSmuggler/</path>
		</Item>
		<Item type="SExtraTitleUpdateMount">
			<deviceName>dlc_mpxmas_604490:/</deviceName>
			<path>update:/dlc_patch/mpxmas_604490/</path>
		</Item>
		<Item type="SExtraTitleUpdateMount">
			<deviceName>dlc_mpSpecialRaces:/</deviceName>
			<path>update:/dlc_patch/mpSpecialRaces/</path>
		</Item>
		<Item type="SExtraTitleUpdateMount">
			<deviceName>dlc_mpChristmas2017:/</deviceName>
			<path>update:/dlc_patch/mpChristmas2017/</path>
		</Item>
		<Item type="SExtraTitleUpdateMount">
			<deviceName>dlc_patchDay17NG:/</deviceName>
			<path>update:/dlc_patch/patchDay17NG/</path>
		</Item>
		<Item type="SExtraTitleUpdateMount">
			<deviceName>dlc_mpAssault:/</deviceName>
			<path>update:/dlc_patch/mpAssault/</path>
		</Item>
		<Item type="SExtraTitleUpdateMount">
			<deviceName>dlc_monarapatikki:/</deviceName>
			<path>update:/dlc_patch/monarapatikki/</path>
		</Item>
	</Mounts>
</SExtraTitleUpdateData>
```

Created by – M. B. Dahampath

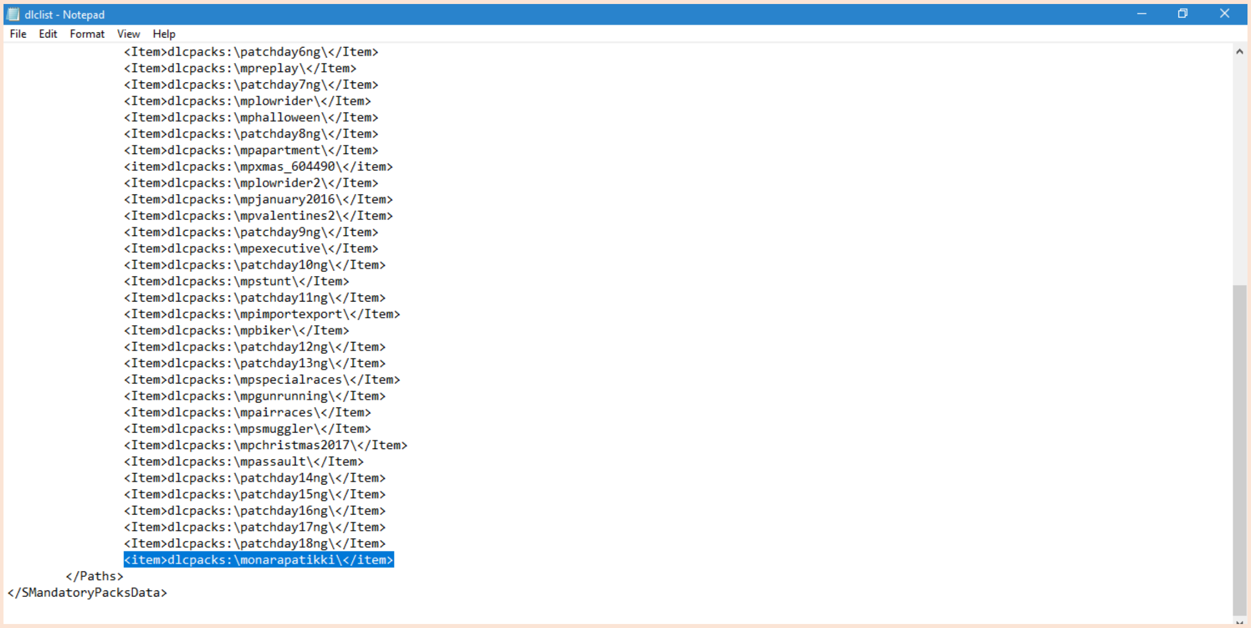


```
<Item>dlcpacks:\patchday6ng\</Item>
<Item>dlcpacks:\mpreplay\</Item>
<Item>dlcpacks:\patchday7ng\</Item>
<Item>dlcpacks:\mplowrider\</Item>
<Item>dlcpacks:\mphalloween\</Item>
<Item>dlcpacks:\patchday8ng\</Item>
<Item>dlcpacks:\mpapartment\</Item>
<item>dlcpacks:\mpxmas_604490\</item>
<Item>dlcpacks:\mplowrider2\</Item>
<Item>dlcpacks:\mpjanuary2016\</Item>
<Item>dlcpacks:\mpvalentines2\</Item>
<Item>dlcpacks:\patchday9ng\</Item>
<Item>dlcpacks:\mpexecutive\</Item>
<Item>dlcpacks:\patchday10ng\</Item>
<Item>dlcpacks:\mpstunt\</Item>
<Item>dlcpacks:\patchday11ng\</Item>
<Item>dlcpacks:\mpimportexport\</Item>
<Item>dlcpacks:\mpbiker\</Item>
<Item>dlcpacks:\patchday12ng\</Item>
<Item>dlcpacks:\patchday13ng\</Item>
<Item>dlcpacks:\mpspecialraces\</Item>
<Item>dlcpacks:\mpgunrunning\</Item>
<Item>dlcpacks:\mpairraces\</Item>
<Item>dlcpacks:\mpsmuggler\</Item>
<Item>dlcpacks:\mpchristmas2017\</Item>
<Item>dlcpacks:\mpassault\</Item>
<Item>dlcpacks:\patchday14ng\</Item>
<Item>dlcpacks:\patchday15ng\</Item>
<Item>dlcpacks:\patchday16ng\</Item>
<Item>dlcpacks:\patchday17ng\</Item>
<Item>dlcpacks:\patchday18ng\</Item>
<item>dlcpacks:\monarapatikki\</item>
</Paths>
</SMandatoryPacksData>
```

එම ෆයිල් 2 සේව් කර "OpenIV" හී තිබූ තැනටම ඇද දමන්න (drag & drop).

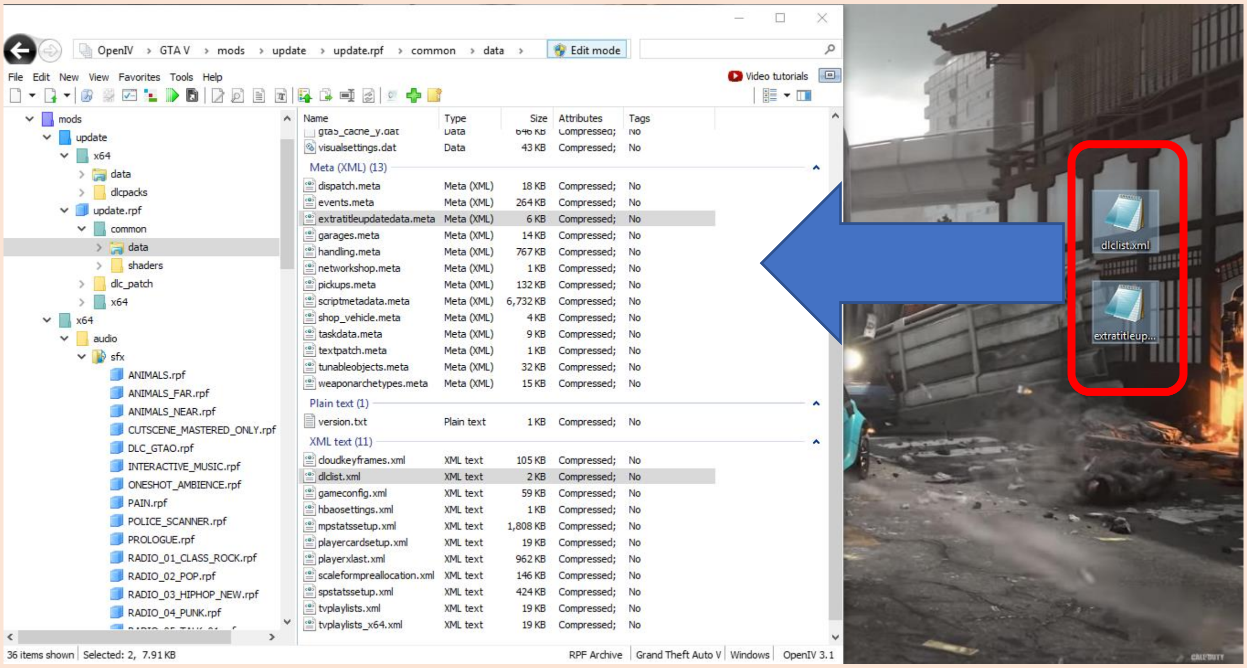

ඉන්පසු “OpenIV” ක්ලෝස් කරන්න.

" මොණර පැටික්කී" බස් රථය ඉන්ස්ටෝල් කිරීම - 3 ක්‍රමය (REPLACE).

පෙර සඳහන් කළ "mods" ෆෝල්ඩරයට game ෆෝල්ඩරයේ ඇති “x64e” යන RPF එක කොපි කරගන්න. (මෙහිදී mod කිරීමට ලක්වන්නේ එම RPF එක නිසා එලෙස කොපි කරගෙන මොඩ් කිරීම සිදුකරයි.

ඩවුන්ලෝඩ් කරගත් "MONARAPATIKKI" මොඩ් එක "extract" කරගන්න.

මිනිමයිස් කළ "OpenIV" වෙත ගොස් “mods\x64e.rpf\levels\gta5\vehicles.rpf” තුළට යන්න.

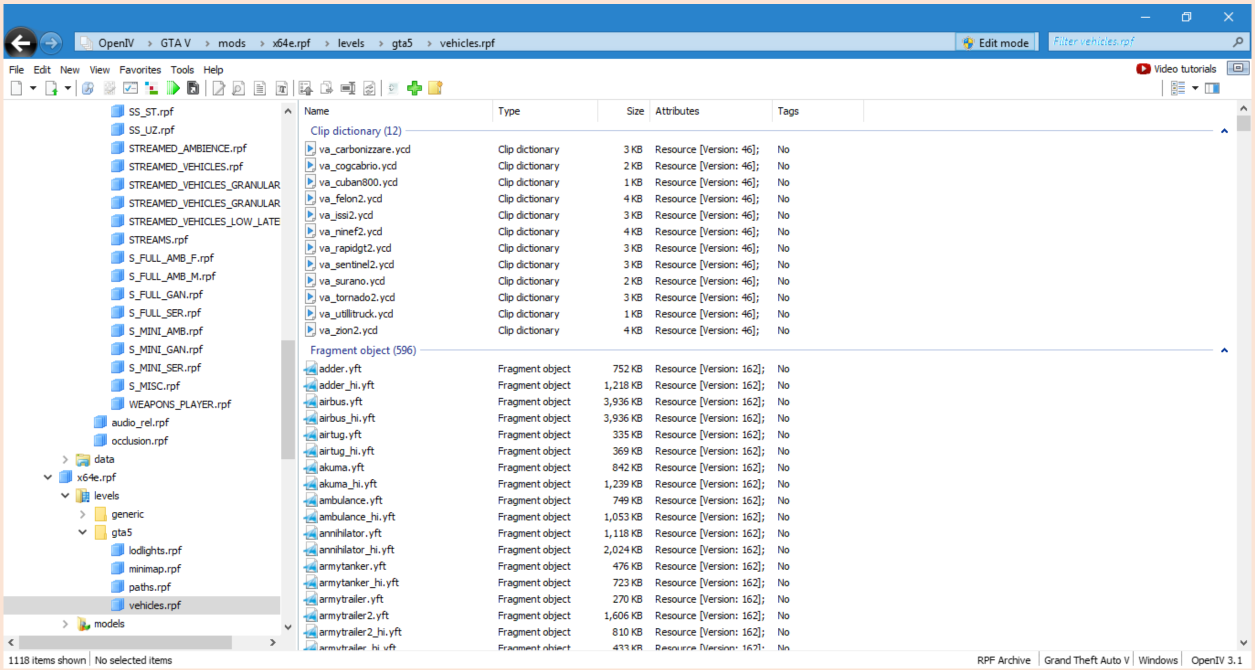

“Edit mode” ලබාදෙන්න. ඉන්පසු එන massage එකට “yes” ලබාදෙන්න. පහත රූප දෙස බලන්න.

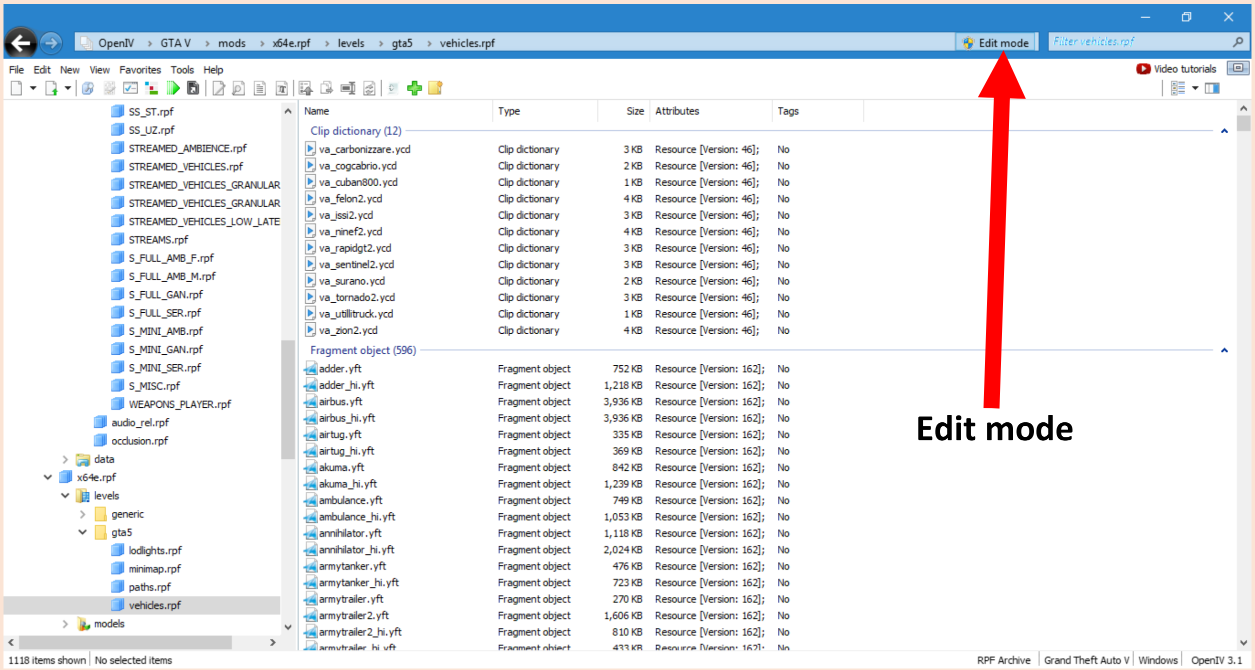

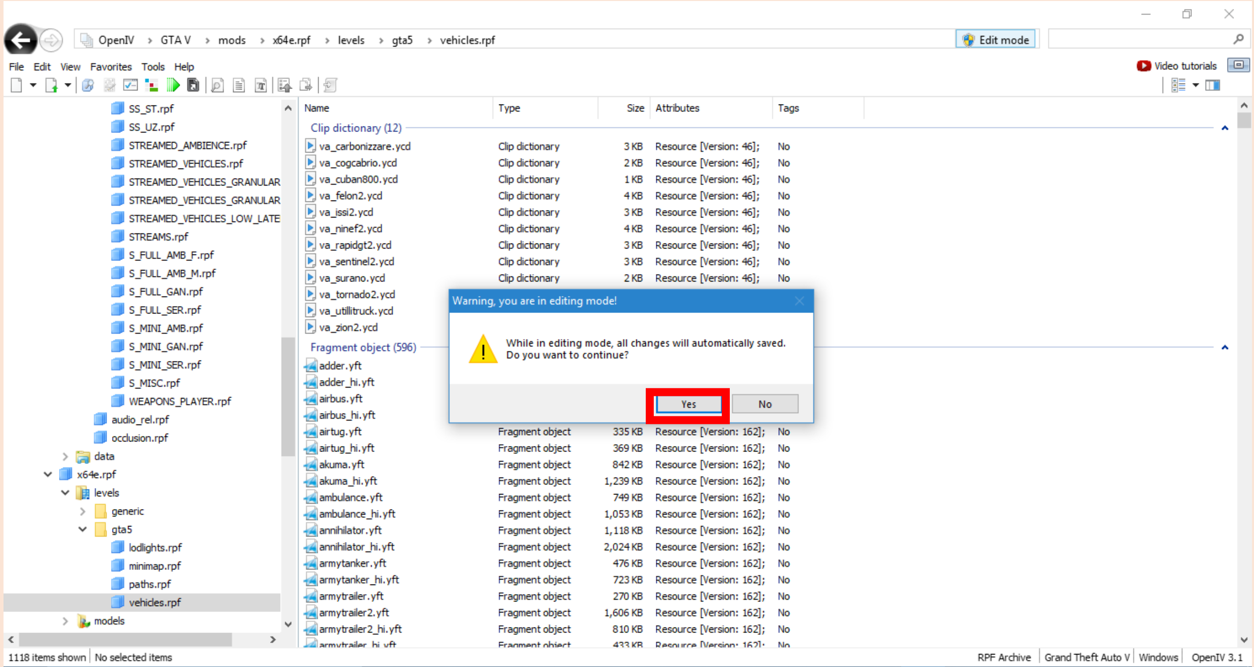

extract කළ “MONARAPATIKKI\MOD FILES\REPLACE” තුළ වූ සියලු ෆයිල්ස් OpenIV" වෙත ඇද දමන්න (drag & drop).

ඉන්පසු “OpenIV” ක්ලෝස් කරන්න.

" මොණර පැටික්කී " බස් රථය සඳහා හෝන් එක ඉන්ස්ටෝල් කිරීම.

(හෝන් එක යෙදිය හැක්කේ ඉහත 1 හා 2 ක්‍රම වලින් ඉන්ස්ටෝල් කළහොත් පමණි.)

"OpenIV" ඕපන් කර "Edit mode" ලබාදී "mods\x64\audio\sfx\RESIDENT.rpf\" වෙත ගොස් "vehicles.awc" ෆයිල් එක right click කොට "Export to openFormats" ලබාදෙන්න.

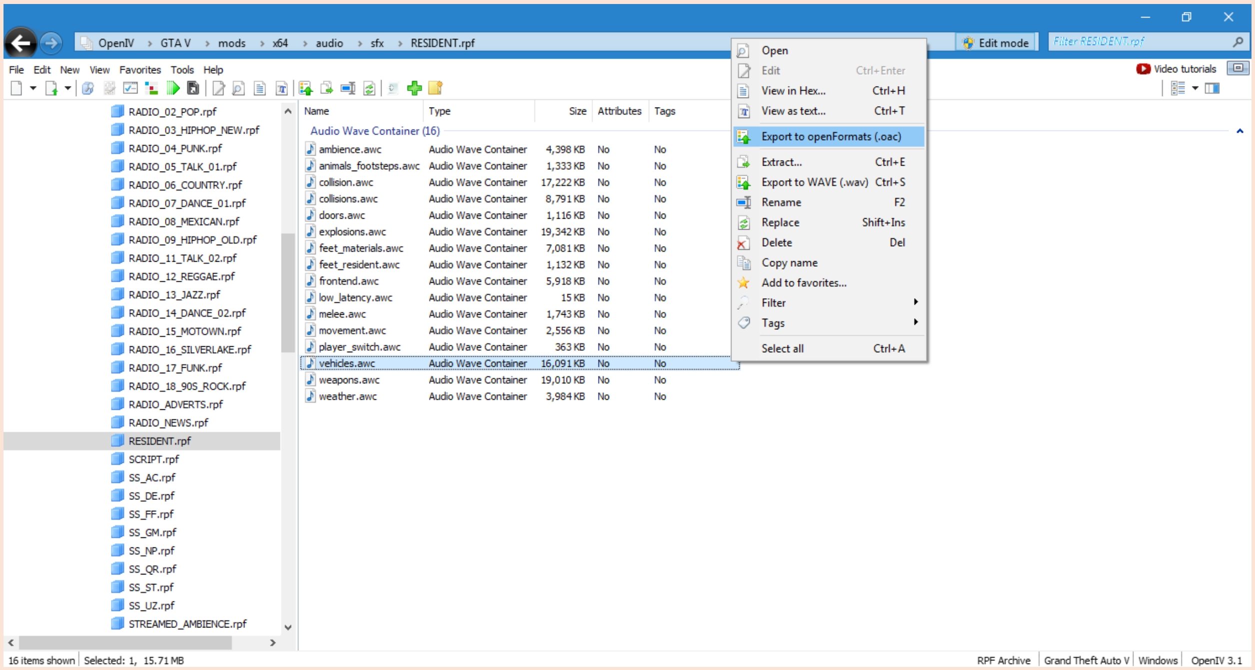

ඔබට කැමති තැනක නව ෆෝල්ඩරයක් සාදා එය තුළට export කරගන්න.

Created by – M. B. Dahampath

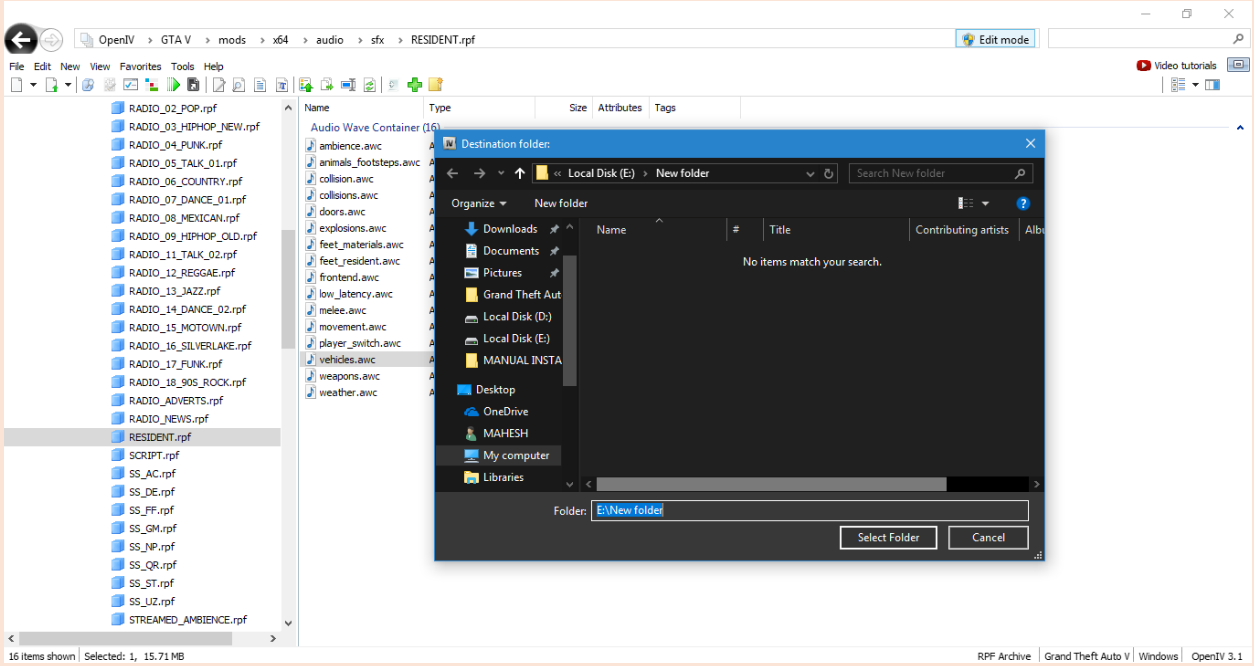

“OpenIV” මිනිමයිස් කර extract කරගත් “MONARAPATIKKI\MOD FILES\ADD ON\HORN” වෙත ගොස් එහි ඇති ෆයිල් එක export කරගත් ෆෝල්ඩරයේ ඇති "vehicles" ෆෝල්ඩරයට copy කර replace/overwrite කරන්න.

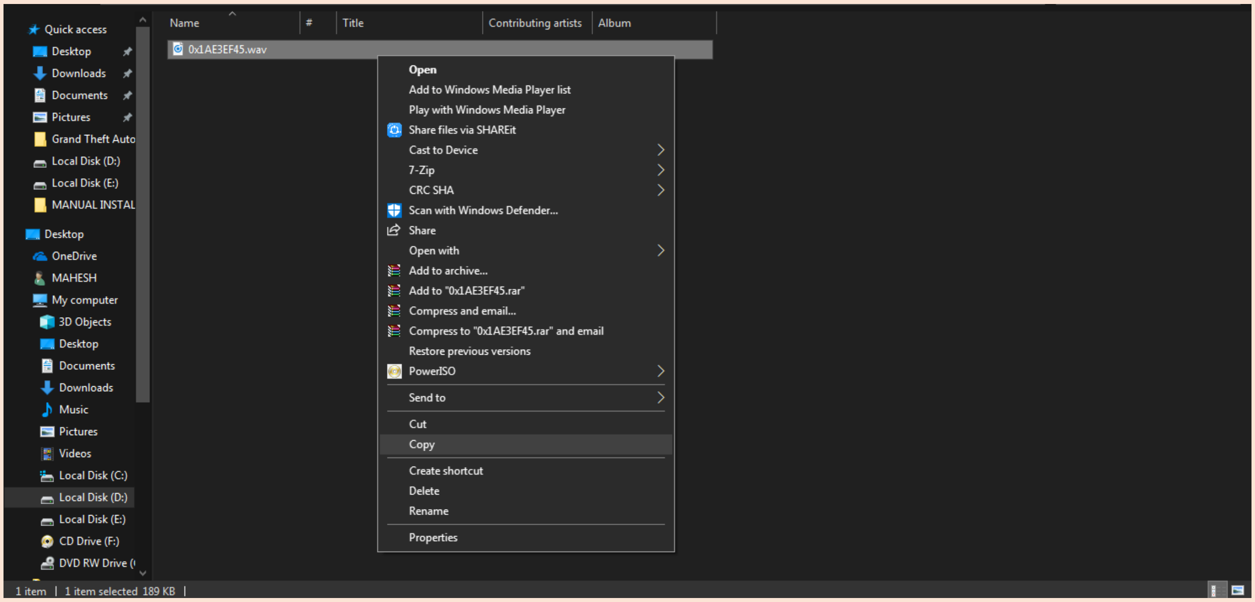

Created by – M. B. Dahampath

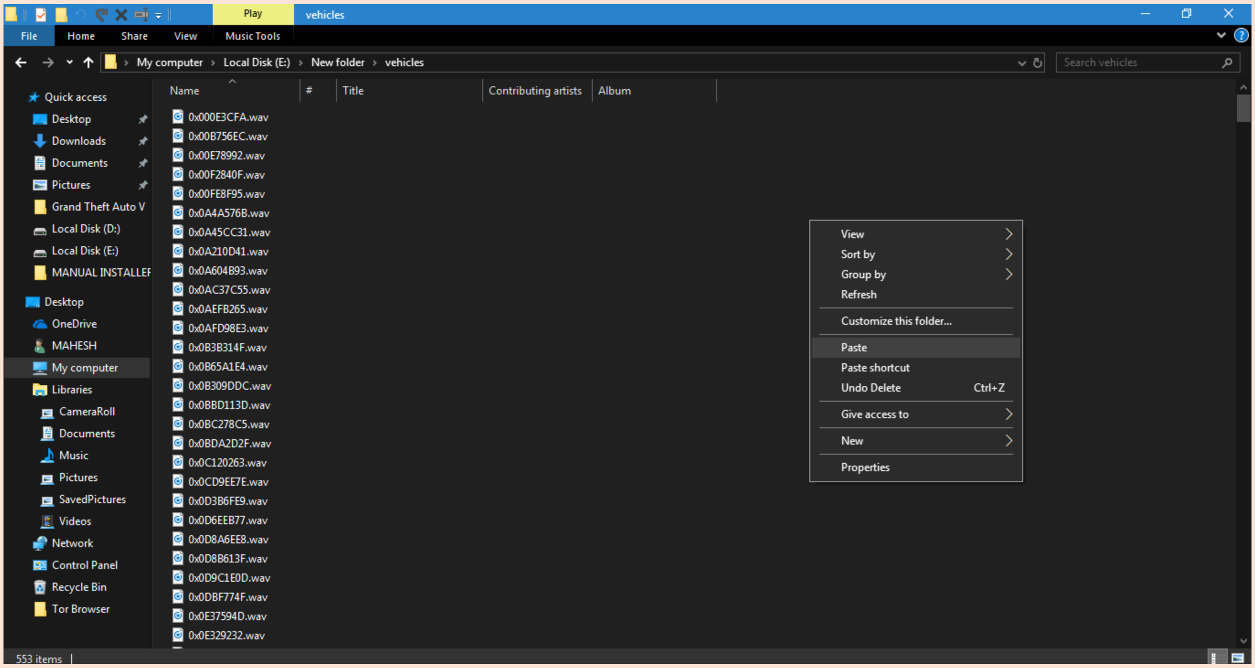

නැවතත් "OpenIV" වෙත ගොස් පහත රූප වල ආකාරයට කටයුතු කරන්න.

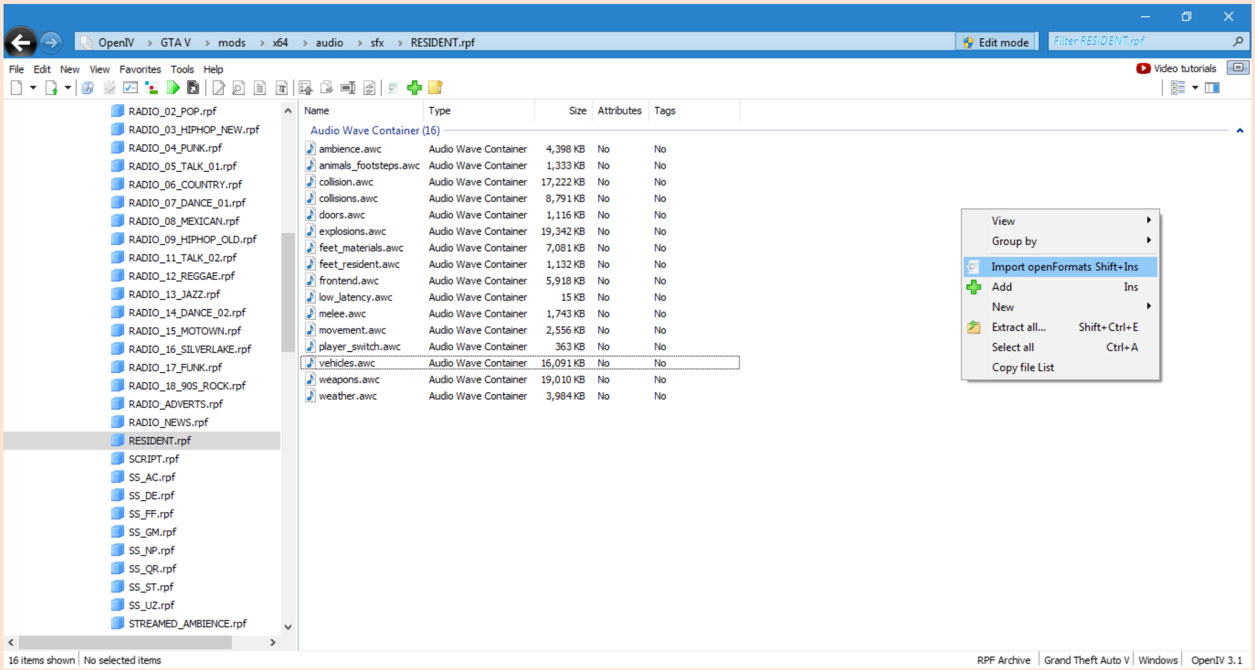

Created by – M. B. Dahampath

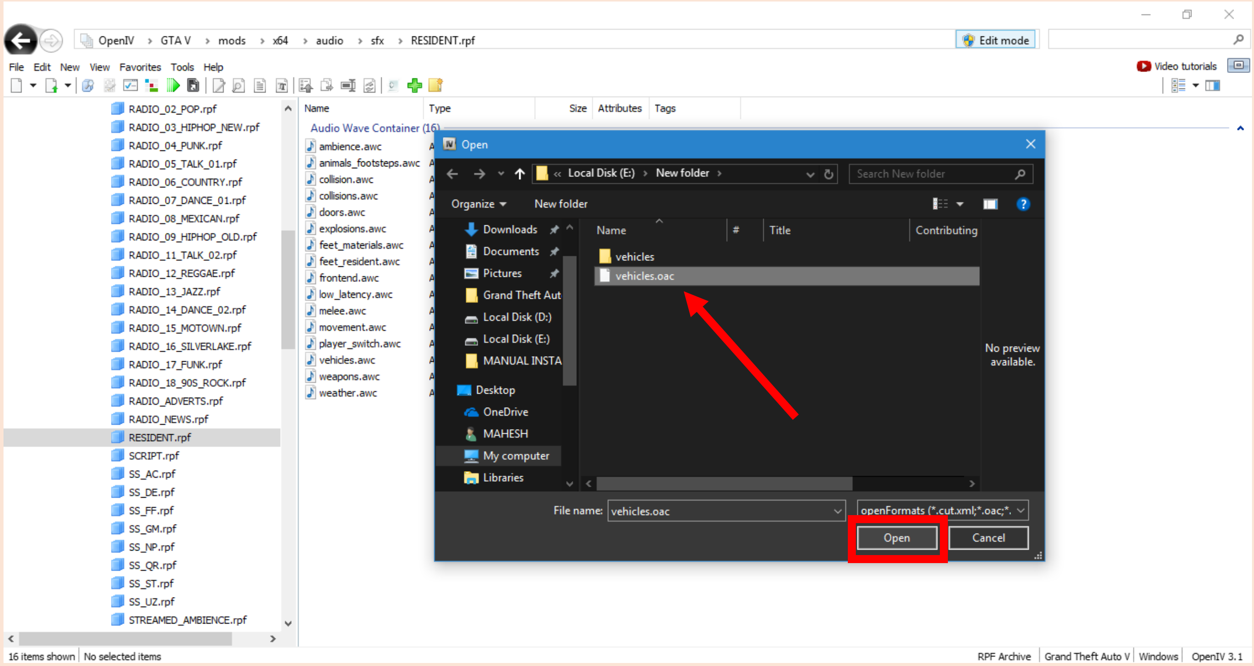

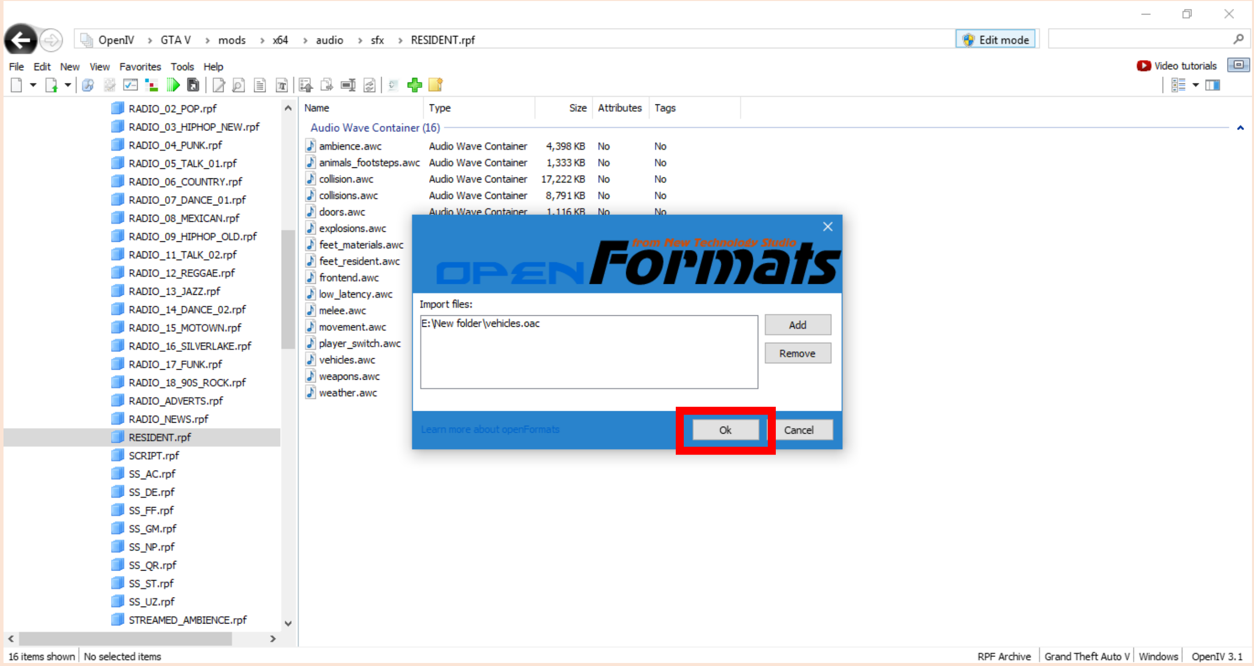

ඉන්පසු “OpenIV” ක්ලෝස් කරන්න.

ඕපන් කරන්න.

Created by – M. B. Dahampath

" මොණර පැටික්කී" බස් රථය හා හෝන් එක ලබාගැනීම.

(1 හා 2 ක්‍රම වලින් ඉන්ස්ටෝල් කළ අය සඳහා පමණි.)

ගේම් එක load වූ පසු "F4" ප්‍රෙස් කරන්න. එවිට ලැබෙන මෙනු එකෙහි ඉහළ පහළ යාමට "Numpad8, Numpad2" ද, තෝරාගැනීමට "Numpad5" ද, back කිරීමට "Numpad0" ද යොදා ගත හැක.

“Vehicles” තෝරන්න.

“Vehicle Spawner” තෝරන්න.

“Enter Name Manually” තෝරන්න.

"monarapatikki" ලෙස ටයිප් කර enter ප්‍රෙස් කරන්න.

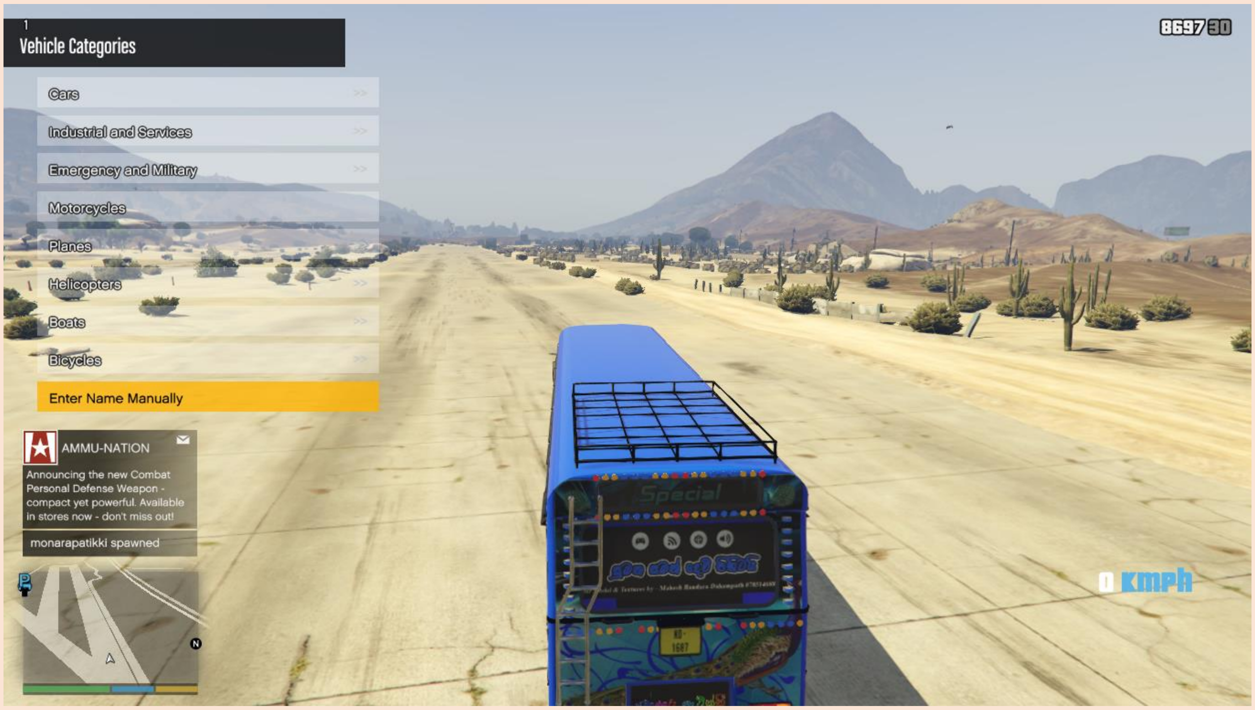

"Numpad0" ප්‍රෙස් කරමින් මෙනු එකෙන් exit වන්න.

Created by – M. B. Dahampath

("Simple Trainer" සඳහා "Vehicle Spawning>>Spawn Vehicle By Model Name ඔස්සේ යන්න.)

ඉන්පසු හෝන් එක ලබාගැනීමට බස් රථයට නැග නැවත "F4" ප්‍රෙස් කර පහත රූප වල ආකාරයට කටයුතු කරන්න.

Created by – M. B. Dahampath

"Numpad0" ප්‍රෙස් කරමින් මෙනු එකෙන් exit වන්න.

("Simple Trainer" සඳහා "Vehicle Options>>Vehicle Mod Menu>>Horns>>Sad Trombone ඔස්සේ යන්න.)

horn එක නාද කිරීමට "Shift" (හෝ ඔබගේ ඒ වෙනුවට යොදා ඇති කී එක) ප්‍රෙස් කරගෙන සිටින්න. පිටුපස lights දැල්වීමට "Shift" (හෝ ඔබගේ ඒ වෙනුවට යොදා ඇති කී එක) වරක් ප්‍රෙස් කරන්න.

" මොණර පැටික්කී" බස් රථය ලබාගැනීම.

(3 ක්‍රමයෙන් ඉන්ස්ටෝල් කළ අය සඳහා පමණි.)

ගේම් එක load වූ පසු "F4" ප්‍රෙස් කරන්න. එවිට ලැබෙන මෙනු එකෙහි ඉහළ පහළ යාමට "Numpad8, Numpad2" ද, තෝරාගැනීමට "Numpad5" ද, back කිරීමට "Numpad0" ද යොදා ගත හැක.

“Vehicles” තෝරන්න.

“Vehicle Spawner” තෝරන්න.

“Enter Name Manually” තෝරන්න.

"airbus" ලෙස ටයිප් කර enter ප්‍රෙස් කරන්න.

"Numpad0" ප්‍රෙස් කරමින් මෙනු එකෙන් exit වන්න.

Created by – M. B. Dahampath

("Simple Trainer" සඳහා "Vehicle Spawning>>Spawn Vehicle By Model Name ඔස්සේ යන්න.)

3 වන ක්‍රමයේදී හෝන් එක යෙදීම සිදු කළ නොහැක.

****

GTA 5 " මොණර පැටික්කී" ඩවුන්ලෝඩ් කර ඉන්ස්ටෝල් කළ ඔබට ස්තූතියි.

Created by – M. B. Dahampath

දෝෂ

බස් රථය ලබාගැනීම සඳහා "Menyoo Trainer" භාවිතා කිරීමෙන් වළකින්න.

"GTA 5" crack නොකළ සියලු DLC සහිත original game එකට 1 හෝ 2 ක්‍රම මඟින් මොඩ් එක යොදා බස් රථය ලබා ගැනීමට නොහැකි වූයේ නම් පහත ඇති ගැටළු යොමු කිරීම මඟින් මා හා සම්බන්ධ වෙන්න.

1 වන ක්‍රමයෙන් දෝෂ ඇති වුවහොත් 2 වන ක්‍රමයද, එයත් දෝෂ සහිත නම් 3 වන ක්‍රමයද අනුගමනය කරන්න.

Mod එක apply පසු “GTA 5” හි stopped working දෝෂය ඇති වේ නම් “GTA 5” නැවත restart කර බලන්න.

එහෙත් එම දෝෂය පවතීනම් පහත link එක මඟින් " මොණර පැටික්කී - LowPoly සංස්කරණය ගෙන 1,2 හෝ 3 ක්‍රම මඟින් ඉන්ස්ටෝල් කර බලන්න.

CLICK HERE

එමඟින්ද නිවැරදි වූයේ නැතිනම් මොඩ් එක ඉවත්කළ යුතුය. ඊට මෙම මොඩ් එක යෙදීමට මොඩ්ස් ෆෝල්ඩරයට කොපි කල ෆයිල්ස් හා ෆෝල්ඩර නැවත ගේම් ෆෝල්ඩරයෙන් “copy-paste” කර “replace/overwrite” කල යුතුය.

Created by – M. B. Dahampath

ඉල්ලීම් සහ කොන්දේසි

දැනුම්දීමකින් තොරව මෙම මොඩ් එක සංස්කරණය/වෙනත් පිටුවක පලකිරීමෙන් වළකින්න.

Like, Comment සහ 5-star vote කිරීමට අමතක නොකරන්න.
හැකි සෑම අයෙක් අතරම share කරන්න.

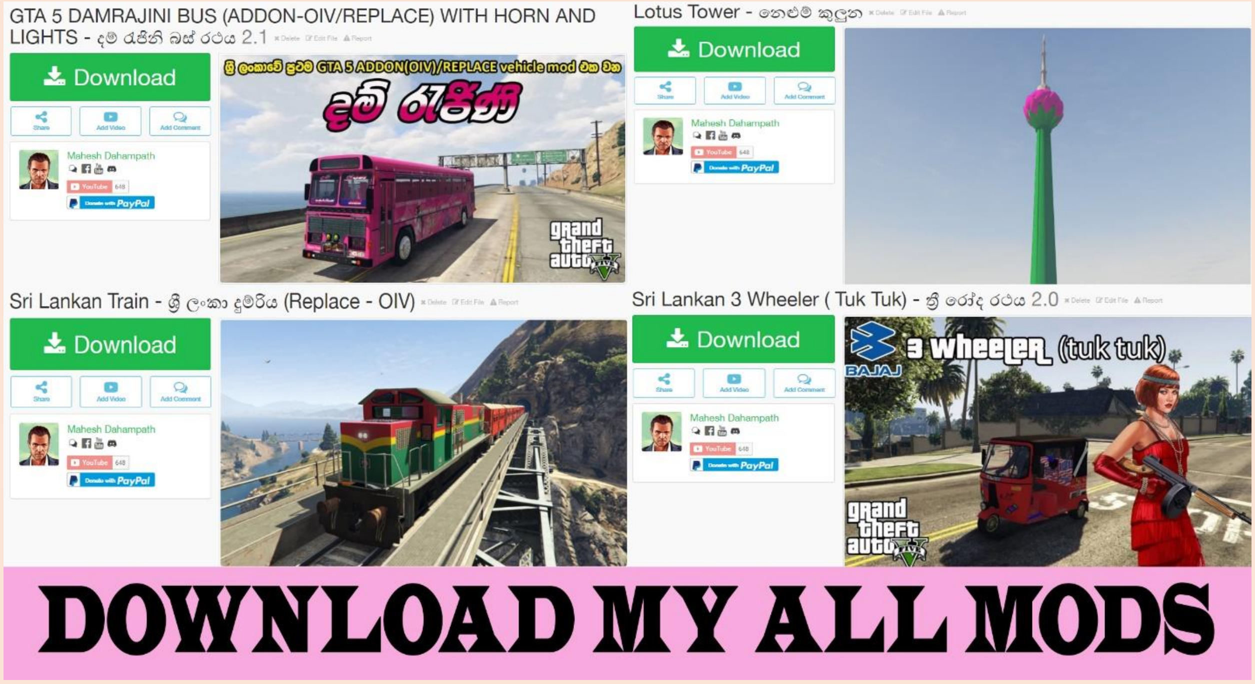

CLICK HERE

"GTA 5" එකට මොඩ් හදන හැටි සිංහලෙන්.......

මෙතැනින් බලන්න.

Created by – M. B. Dahampath

නිමැවුම - මහේෂ් බණ්ඩාර දහම්පත්

ගැටලු - යොමුකරන්න......
https://www.facebook.com/mahesh.dahampath.9

අමතන්න...... 0785146886

Created by – M. B. Dahampath